

0
G24-d1

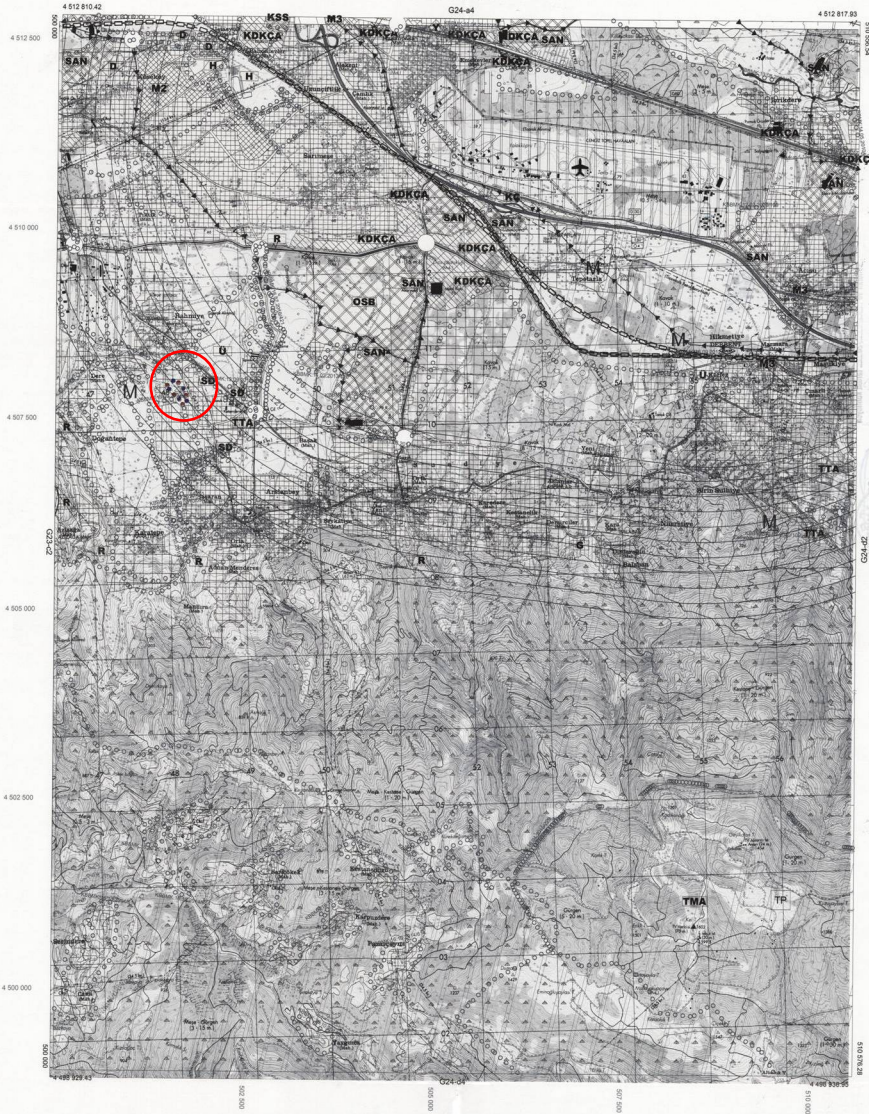

1/25000

0
-G24-d1

KOCAELİ
G24-a-21-c

G24-a-21-c



ÇUKAT
Kocaeli Bölgesinde Sanayiye
Yerleşim ve Yerleşimden Önceki
Yerleşim Alanları ile 1/5000
Çukar Sanayi Bölgesi Haritası Çizim
Çizim Yılı: Ekim/Aralık 2014

1/5.000



YATIRIM VE İNFAKAT BAKANLIĞI
ÇEVRE, ŞEHİRCİLİK VE KLİMA BAKANLIĞI



KUŞİSİ BELGELERİ

1	2	3	4
5	6	7	8
9	10	11	12
13	14	15	16

1:5000

Harita: 2005 Tarihinde İnceleme/Değerlendirme
Harita: 2014 Yılında İnceleme/Değerlendirme
Harita: 2014 Yılında İnceleme/Değerlendirme

Proje: MİMARLIK
Harita: 2014 Yılında İnceleme/Değerlendirme

KONTROL
Tarih: 02.10.2014
Harita: MİMARLIK
Harita: MİMARLIK

KOCAELİ - G24-a-21-c

KOCAELI
C24-d-01-b



ONAY
Kocaeli Büyükşehir Belediyesi
Tehniksel Çizim Servisi
Çizimci: Mustafa Kemal ÖZGEN
Çizim: Mustafa Kemal ÖZGEN
15.08.2008



Metre: 2005 Türkiye İstatistik Kurumu
Yerleşim: FİRİN - ANKARA
Mülkiyet: Mülkiyet
Mülkiyet: Mülkiyet

1:5000

KONTROL
Mühür: Mustafa Kemal ÖZGEN
Mühür: Mustafa Kemal ÖZGEN

Proje: Mülkiyet
Mülkiyet: Mülkiyet

[Handwritten signatures]

KOCAELI - C24-d-01-b

01					
06					
11	A				
16					
21					
22	23	24	25		

KÖSEKÖY
(KOCAELI)
G24-a-21-c-4-c

G24-a-21-c-4-b

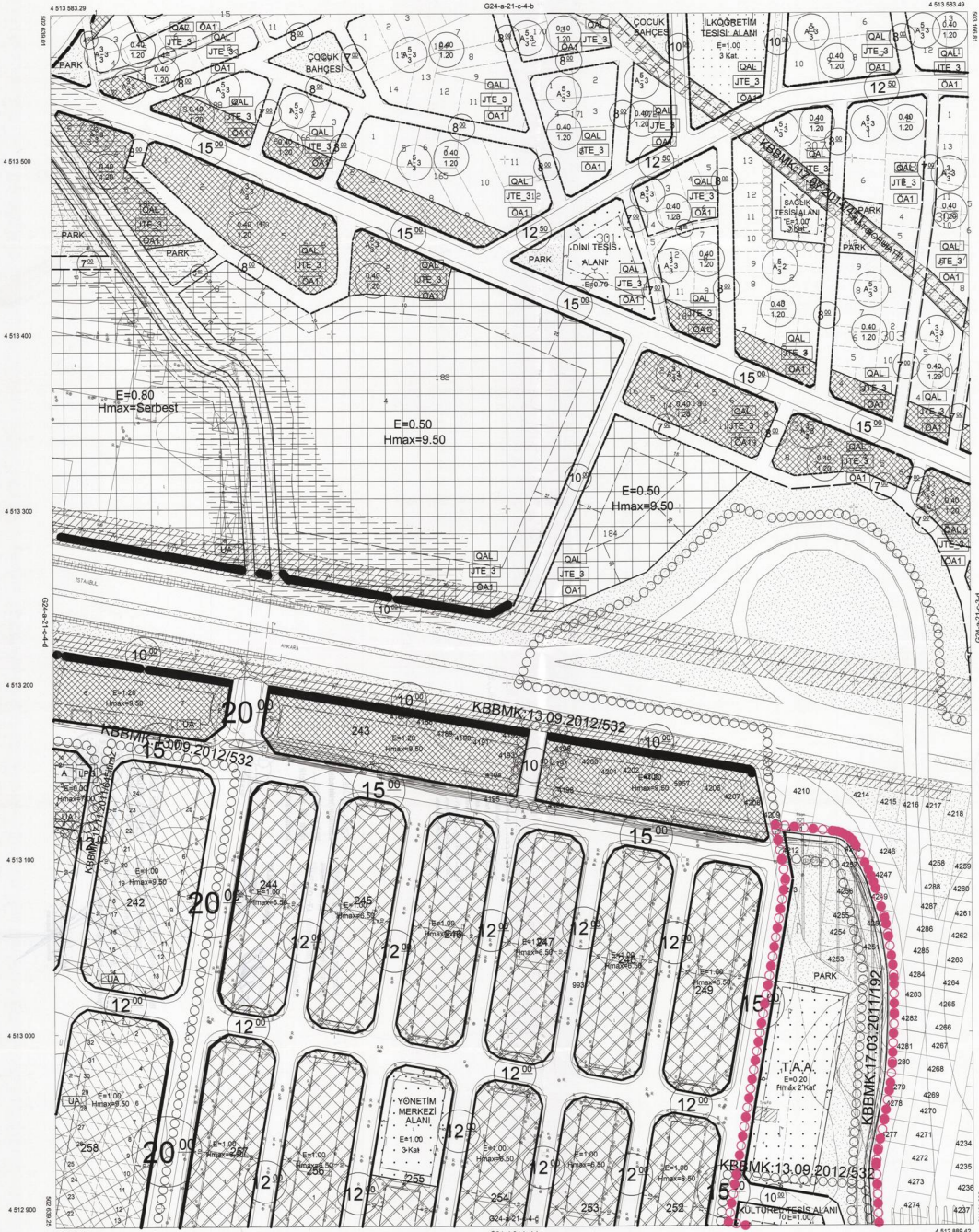

KOCAELİ BİREYSEL VE
BİRLİKTE
KONUTLUK İNŞAAT
ŞİRKETİ

KÖSEKÖY-G24-a-21-c-4-c
(KOCAELİ)

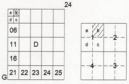

KÖSEKÖY
(KOCAELİ)
G24-d-01-b-1-b

G24+21-c-4-c

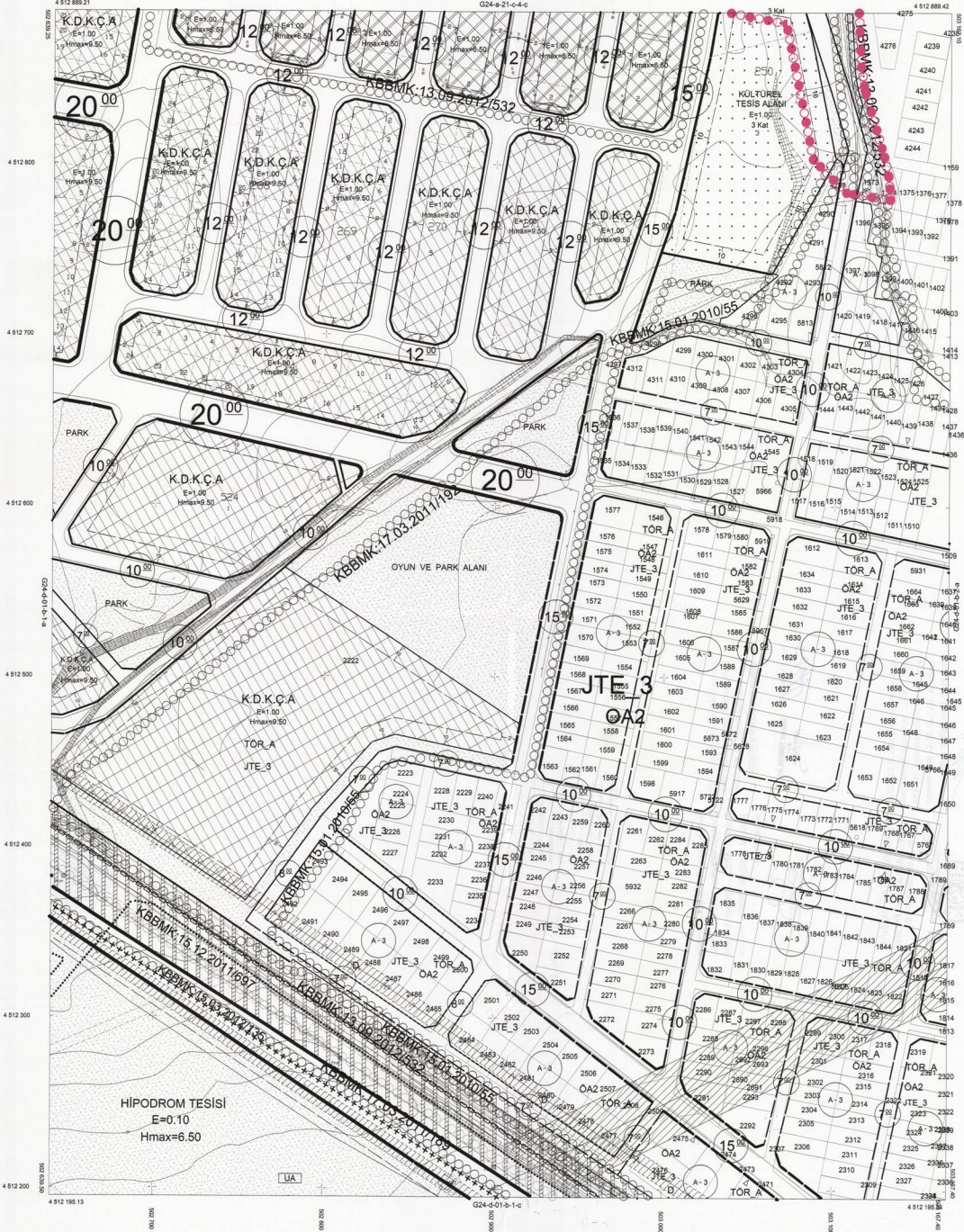

KOCAELI
G24-d-01-d

G24-d-01-d

ONAY

Mücezzit Bülentli Başbakan
Mühürüyle Çizimden Sorumludur
Tarih: 04.08.2008
Mühürüyle Çizimden Sorumludur
Tarih: 04.08.2008
Bunlar birleştirilerek 1/5000 ölçeğinde
Çizimden Sorumludur.

15.08.2008

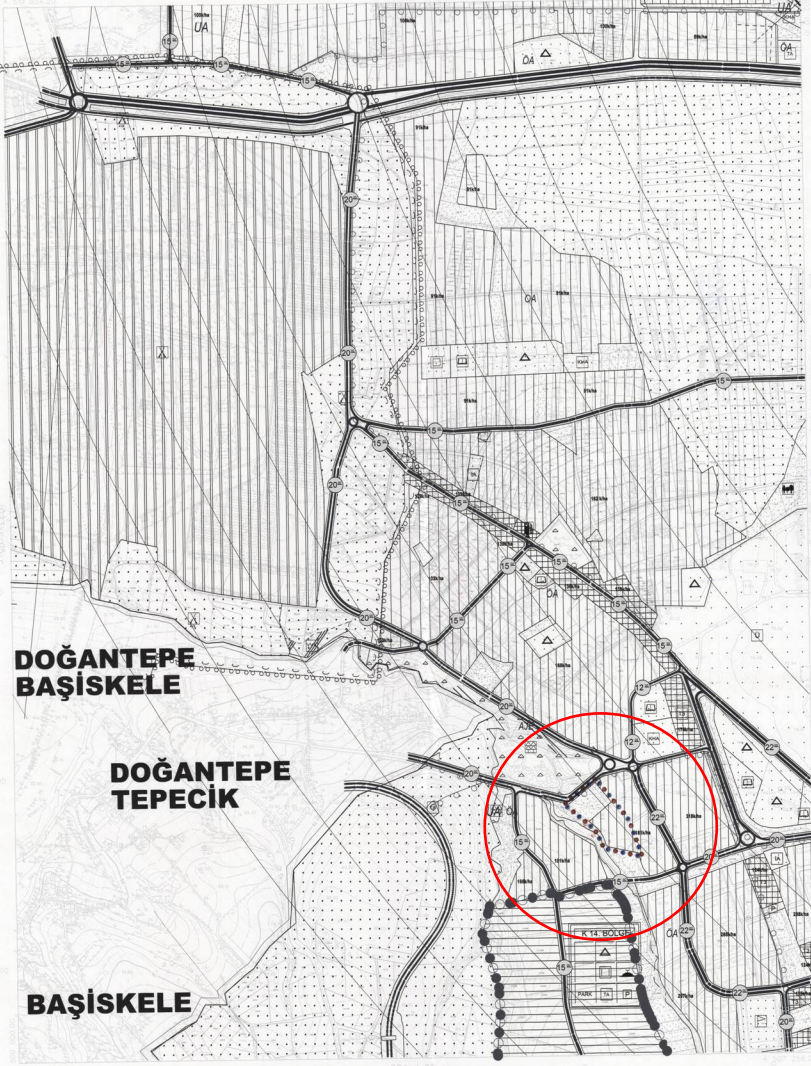

**DOĞANTEPE
BAŞISKELE**

**DOĞANTEPE
TEPECİK**

BAŞISKELE

1:5000

Nispetiye 2009, Karaman İsmail Paşa Çiğdemler Mahallesi
Yapım Yılı: 2009, Alan: 0,0000, Planın Sayısı: 0,0000000, Tarih: 04.08.2008

KONTROL
Mühürüyle Çizimden Sorumludur
Tarih: 04.08.2008

Planın Ölçüsü: 1/5000
Planın Ölçüsü: 1/5000
Planın Ölçüsü: 1/5000

10	11	12	13	14	15	16	17	18	19	20	21	22	23	24	25	26
10	11	12	13	14	15	16	17	18	19	20	21	22	23	24	25	26
10	11	12	13	14	15	16	17	18	19	20	21	22	23	24	25	26
10	11	12	13	14	15	16	17	18	19	20	21	22	23	24	25	26

ARSLANBEY
(KOCAELI)
G24-d-01-d-3-a

G24-d-01-d-2-d

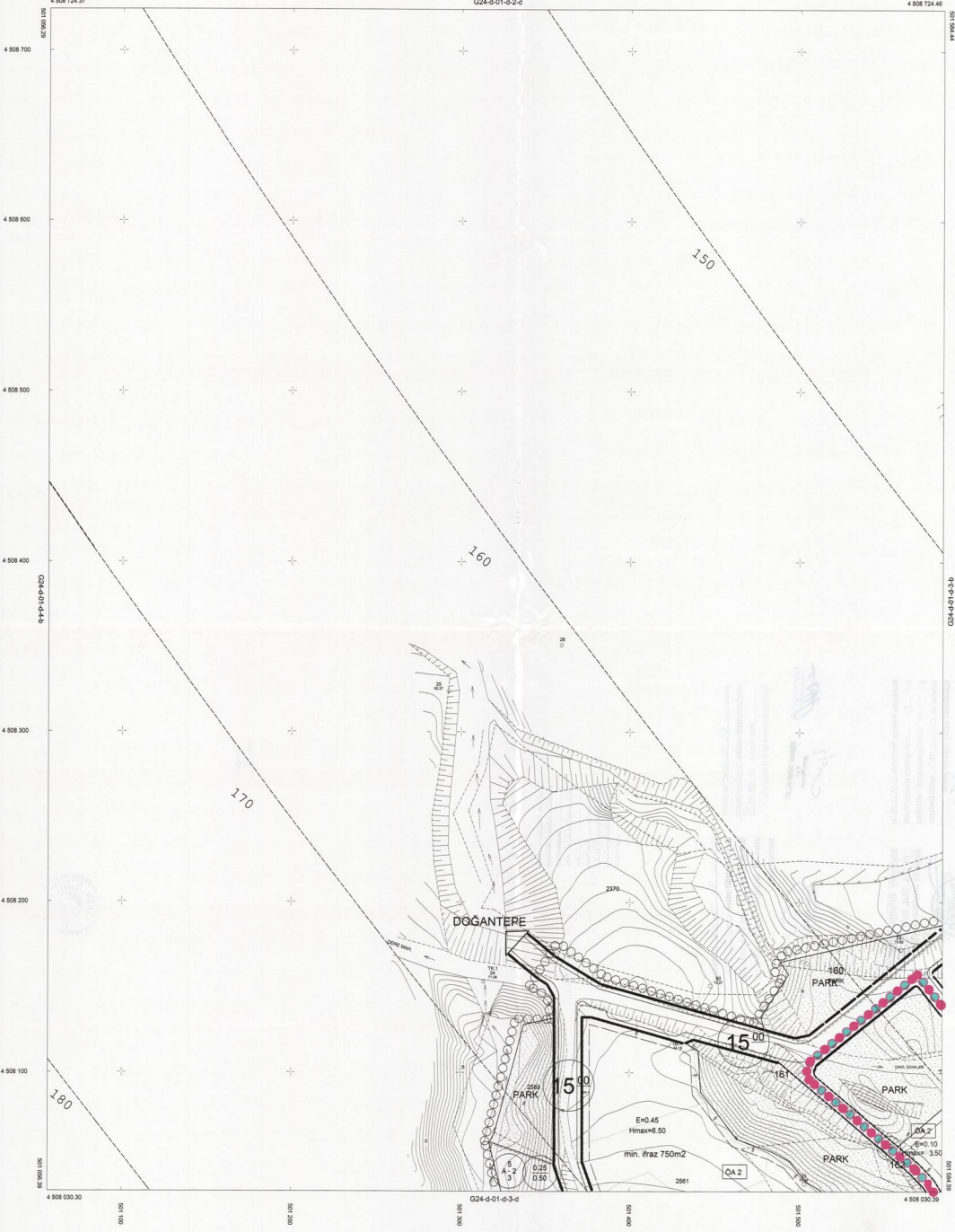

COORDINAT REFERANS VE
EĞİMLERİN
TAPUSU İZLENİMLERİNE
GÖRE HAZIRLANAN
HARİTALARDIR.

1/1000

ARSLANBEY-G24-d-01-d-3-a
(KOCAELI)

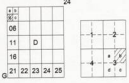

ARSLANBEY
(KOCAELI)
G24-d-01-d-3-b

G24-d-01-d-2-c

4 508 724.59

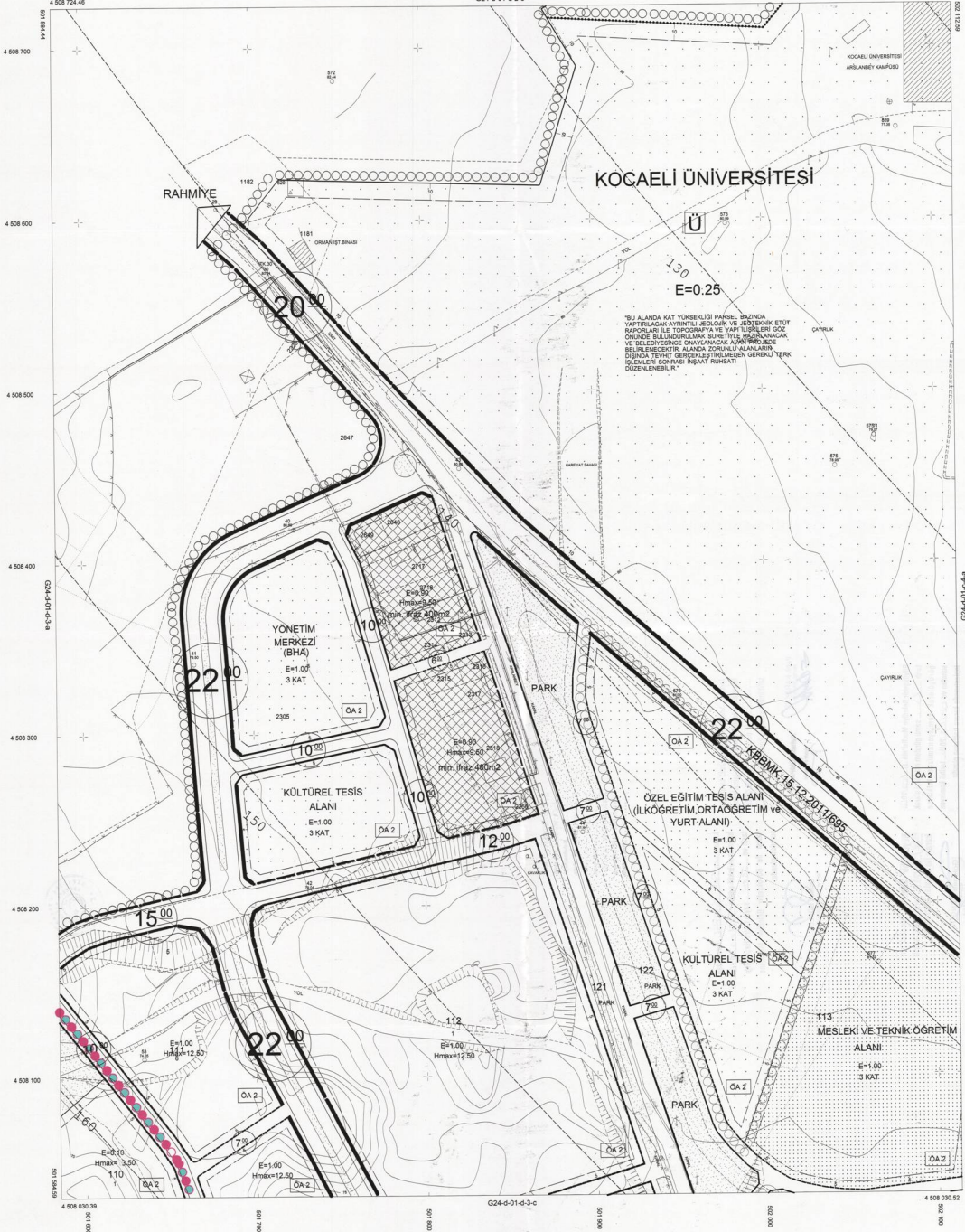

KOCAELI ÜNİVERSİTESİ
ARSLANBEY KAMPUSU

KOCAELI ÜNİVERSİTESİ

130
E=0.25

"BU ALANDA KAT YÜKSEKLİĞİ PARSSEL BAZINDA YATIRILMAK İZİNLENEN BİLDİRİLMİŞ VE ZEMİN ETÜD RAPORLARI İLE TOPOGRAFYA VE YAPI ŞİŞİLERİ GÖZ ÖNÜNDE BELİRLENEN KURULUŞ ALANINDAKİ VE BELEDİYESİNE ÖNERİLMİŞ ALANIN İÇİNDE BELİRLENEN ALANIN İÇİNDE KURULUŞ ALANININ DIŞINDA FİYAT GERİ ÇEKİLMİŞ OLDUĞU YERLERİN BELİRLENMESİ İÇİN İHTİYAÇ DÜZENLENELİR."

RAHİYE

YÖNETİM MERKEZİ (BHA)
E=1.00
3 KAT

KÜLTÜREL TESİS ALANI
E=1.00
3 KAT

ÖZEL EĞİTİM TESİS ALANI (İLKÖĞRETİM, ORTAÖĞRETİM ve YURT ALANI)
E=1.00
3 KAT

KÜLTÜREL TESİS ALANI
E=1.00
3 KAT

MESLEKİ VE TEKNİK ÖĞRETİM ALANI
E=1.00
3 KAT

21	22	23	24	25
11	D			
16				
21	22	23	24	25

ARSLANBEY
(KOCAELI)
G24-d-01-d-3-c



2. GÖRÜNTÜ BİLEŞENİNİN VE
TARİHİNİN YERİNE KÖRGE ÇİZİMİ
HAYATTA İZLENİMLİDİR.

1/1000

ARSLANBEY-G24-d-01-d-3-c
(KOCAELI)

06	11	D		
18	22	23	24	25

ARSLANBEY
(KOCaeli)
G24-d-01-d-3-d

G24-d-01-d-3-a

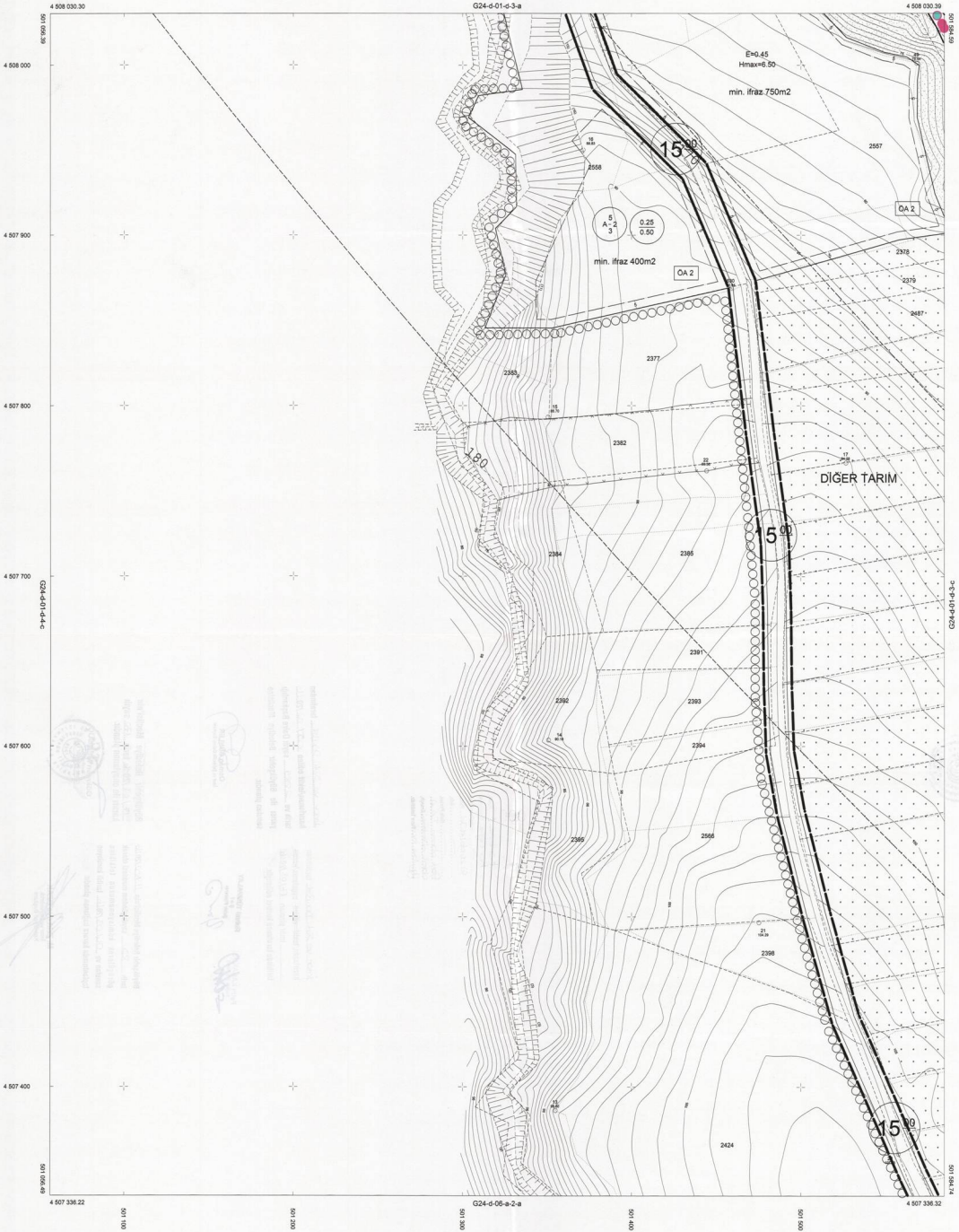

KOORDINAT BİTİRİLMİŞ İÇİ
BİLGİLERİ
EĞİTİMİNİN
KARŞI
KARŞI

Handwritten notes and signatures in blue ink, including a circular stamp and various illegible text fragments.

1/1000

ARSLANBEY-G24-d-01-d-3-d
(KOCaeli)